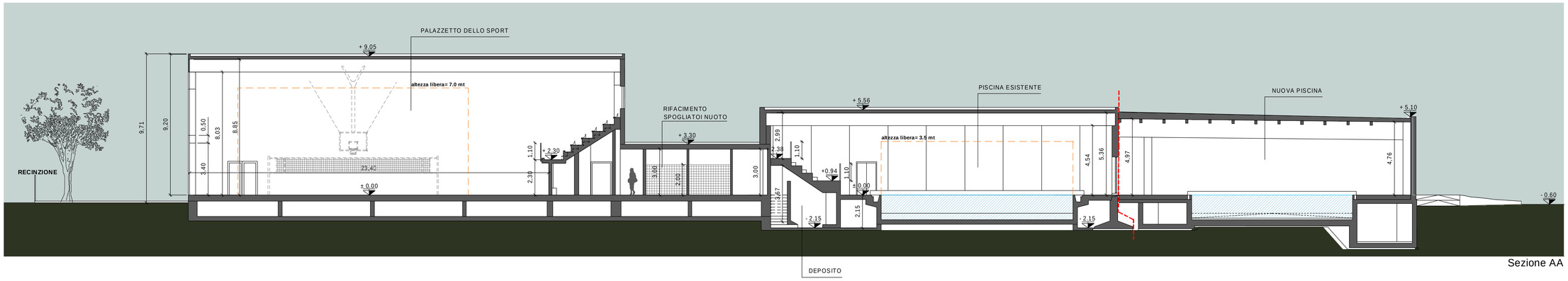

Sezione AA

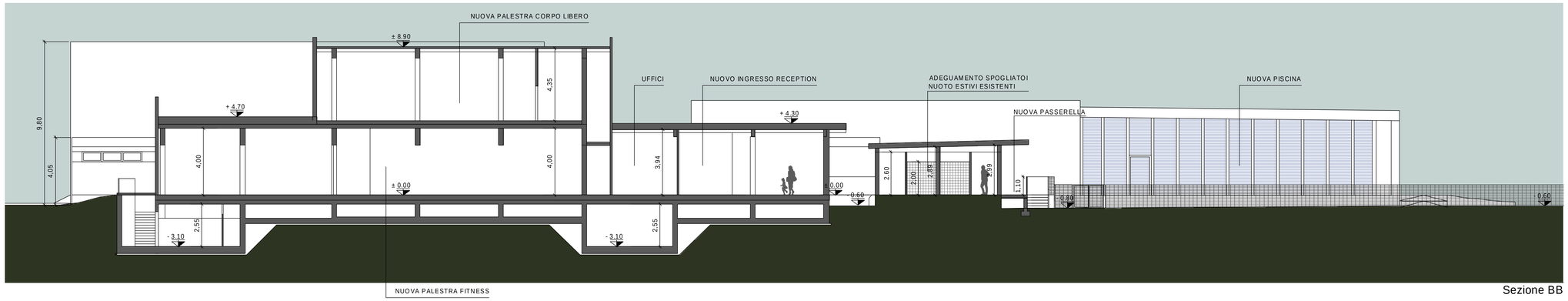

Sezione BB

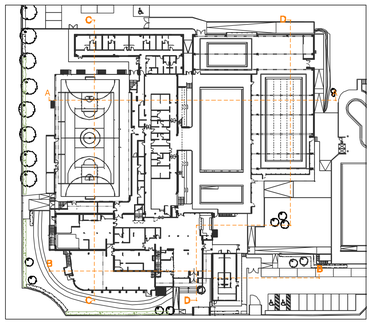

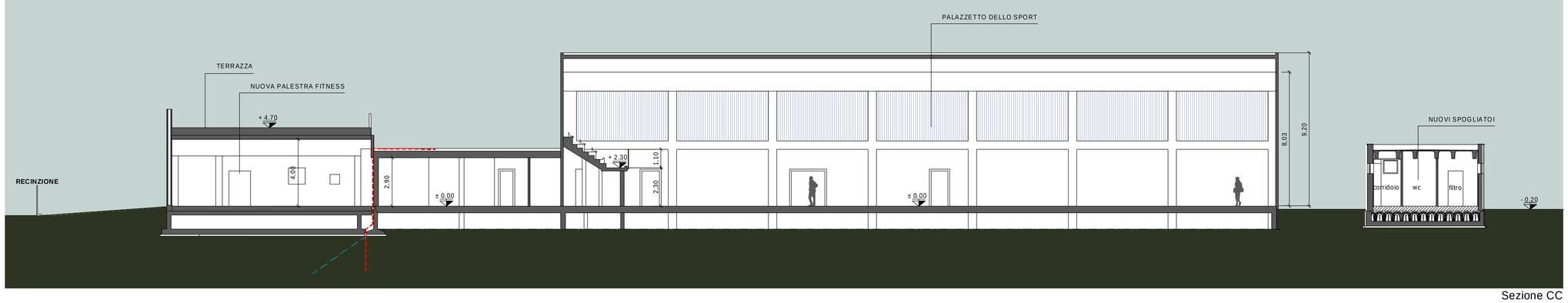

Sezione CC

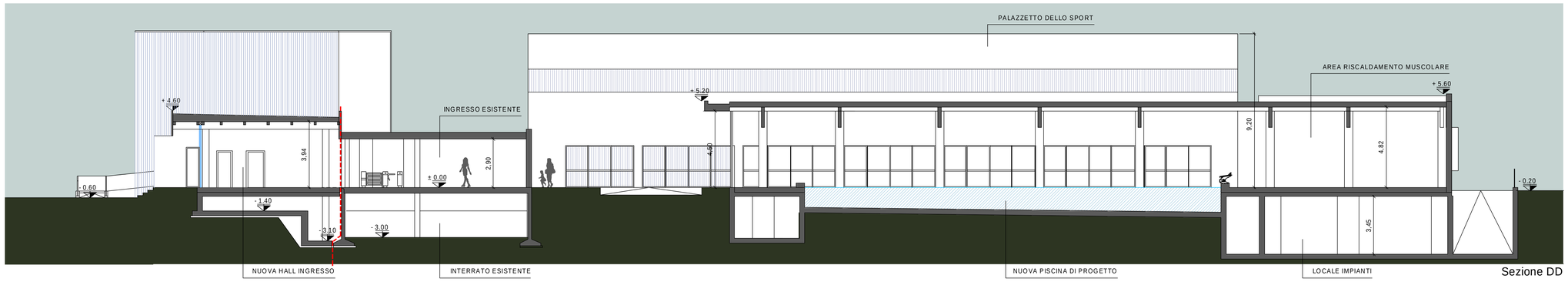

Sezione DD

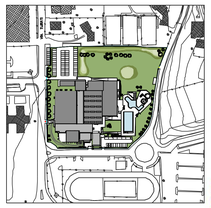

NORD

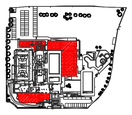

ampliamento

ORDINE DEGLI ARCHITETTI, PIANIFICATORI, PAESAGGISTI E CONSERVATORI DELLA PROVINCIA DI ANCONA E DELLA BRIANZA
Federico Pella
PELLA ARCHITETTO
1847

proponenti

ITALGREEN S.p.a.

TIPIESSE srl

GESTISPORT
soc. coop. sportiva dilettantistica

Iccrea Bancaimpresa S.p.a.

progettista

arch. Federico Pella

in collaborazione con:

ALBERTO POSCHI
ARCHITETTO

studio 28 architettura
via Brodolini 29 - 20863 Concorezzo (MB) Italia
telefono 039.68.86.381 - fax 039.68.86.380
www.studio28.it - info@studio28.it

0 2 4 6 8 10 20 m

revisione	data	redatta	controllata	approvata
3				
2				
1				

sering srl
società di ingegneria

Sering srl
via Brodolini 29 - 20863 Concorezzo (MB) Italia
telefono **039.68.86.381** - fax **039.68.86.380**
sering@seringsrl.it ***www.seringsrl.it***

proponente
GESTISPORT soc.coop. - Carugate (MI)
ITALGREEN S.p.a. - Villa D'Adda (BG)
TIPIESSE srl - Villa D'Adda (BG)
Iccrea Bancaimpresa S.p.a. - Roma

ubicazione del progetto
via Giacomo Matteotti 18
Merate (LC)

scala **1:100**

data **luglio 2015**

redatto **mr** controllato **PE** approvato

Partenariato pubblico-privato mediante proposta di locazione finanziaria di opera pubblica per la progettazione, la ristrutturazione ed ampliamento, la manutenzione e la gestione del centro sportivo di Merate

Progetto definitivo - Centro Sportivo Merate

commessa **67s-12-C**

tavola

SEZIONI AA-BB-CC-DD
stato di progetto

numero tavola **A.204**

\\192.168.1.4\Sering\01-C\P02-PRIVATI\2012\67s-12-C - consorzio erzelle - piscina merate\05 - GARA\Busta 2 Punto d PROG DEFINITIV\OJ DISEGNI